

Restructuration de l'UEAJ de la Fontaine au Roi

25-27 rue de la Fontaine au Roi, 75011 Paris



Maîtrise d'Ouvrage
Ministère de la Justice
1, quai de la Corse
75181 Paris Cedex 04
01 44 32 83 24

Assistance Maîtrise d'Ouvrage
BERIM
149, avenue Jean Lolive
93695 Pantin Cedex
01 44 32 83 24

Maîtrise d'Oeuvre (mandataire)
rh+ architecture
2, rue Saint-Joseph
75002 Paris
01 42 72 92 82

Bureau d'études SSI
NAMIXIS - SSICOR
240, avenue Pierre Brossolette
92240 Malakoff
01 49 65 50 23

Bureau d'Etudes T.C.E.
COTEC
4, rue Grilles
93500 Pantin
01 48 43 38 36

Bureau d'études acoustique
ALTIA
5, rue de Cléry
75002 Paris
01 53 00 90 65

Bureau d'études amiante
AMIEX
127, rue Amelot
75001 Paris
06 50 20 16 60

Carnet de repérage_Faux-plafonds

Émetteur	rh+ architecture
Affaire	25fon
Phase	DCE
Lot	

N°document	100.70
Échelle	
Indice	
Date	01.09.2025



Émetteur	rh+ architecture	N°document	100.71
Affaire	25fon	Échelle	1 : 100
Phase	DCE	Indice	
Lot		Date	31.01.2025

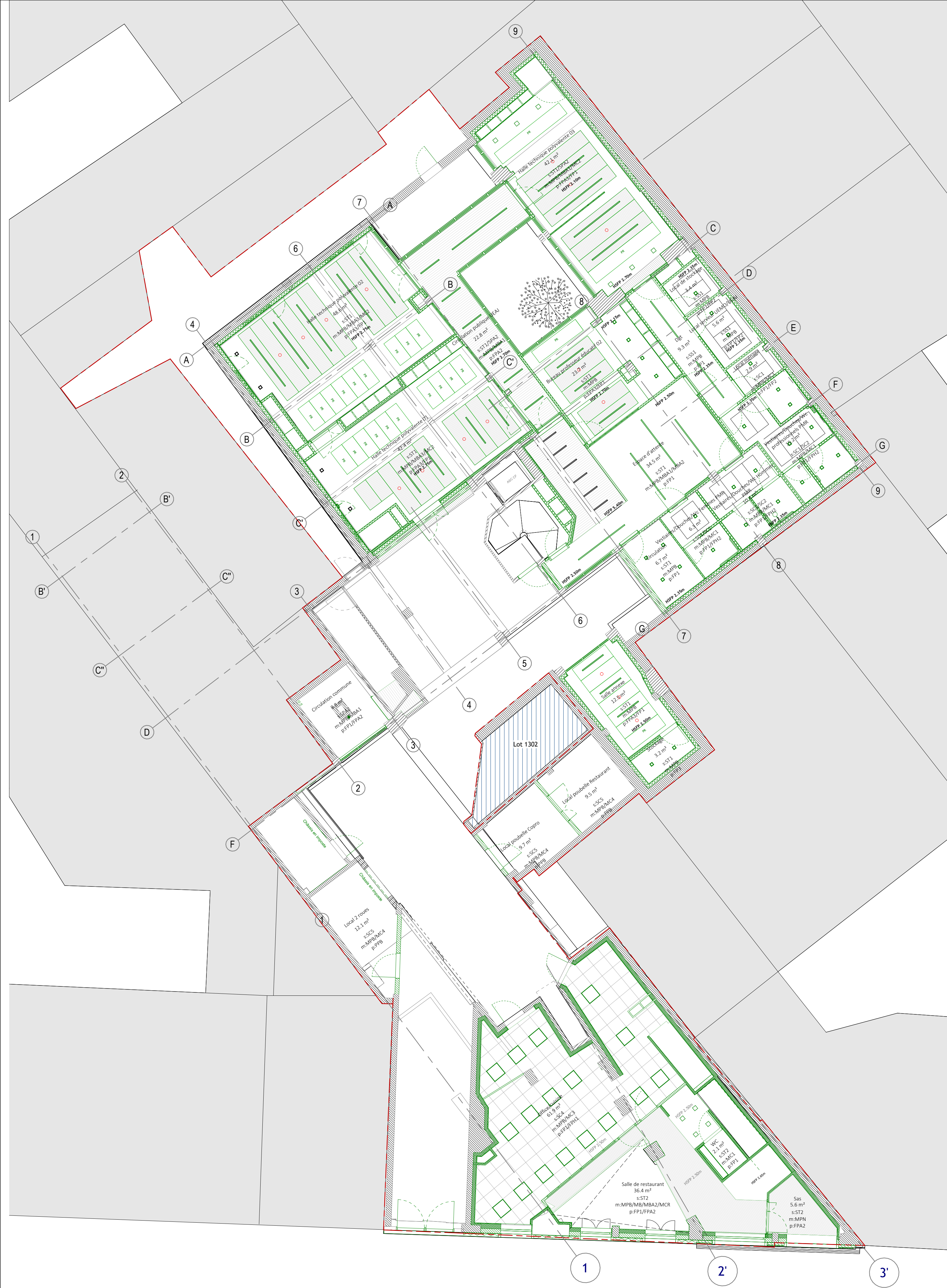

Finitions Plafond

- PPB - Peinture blanche lessivable - Couleur au choix de l'architecte
FP1 - BA13 fixe non démontable + trappe de visite
FP2 - Dalle 60x120 - RAL 9003 - DALLE MASTER Ds - *ECOPHON*
FPH1 - Dalle 60x120 - Casette métallique hygiène pour cuisine - PLAFOMETAL
FPH2 - dalle 60x120 - Casette métallique hygiène sanitaire - PLAFOMETAL
FPAT - Dalle acoustique - Laine de bois blanc - Organic, Fractal poetry - *KNAUF*
FPA1 - Bois acoustique perforé - Sapin blanc 10-32/32 - LUCY - *NOVATOP*
FPA2 - Bois acoustique verticale - Sapin blanc 4/12 - MARILYNE - *NOVATOP*
FPA3 - Panneau acoustique - Classic 9/2 M - Blanc crème - *TOPAKUSTIK*

PR - Panneau rayonnant - ZehnderALUMLINE

Restructuration de l'UEAJ de la Fontaine au Roi

25-27 rue de la Fontaine au Roi, 75011 Paris



Maîtrise d'Ouvrage Ministère de la Justice 1, quai de la Corse 75181 Paris Cedex 04 01 44 32 83 24	Maîtrise d'Oeuvre (mandataire) rh+ architecture 2, rue Saint-Joseph 75002 Paris 01 42 72 92 82	Bureau d'Etudes T.C.E. COTEC 4, rue Grilles 93500 Pantin 01 48 43 38 36
Assistance Maîtrise d'Ouvrage BERIM 149, avenue Jean Lolive 93695 Pantin Cedex 01 44 32 83 24	Bureau d'études SSI NAMIXIS - SSICOOR 240, avenue Pierre Brossollette 92240 Malakoff 01 49 65 50 23	Bureau d'études acoustique ALTIA 5, rue de Cléry 75002 Paris 01 53 00 90 65
Bureau d'études amiante AMIEX 127, rue Amelot 75001 Paris 06 50 20 16 60		

Plan du RDC_Plan de faux-plafonds

Émetteur	rh+ architecture	N°document	100.72
Affaire	25fon	Échelle	1 : 100
Phase	DCE	Indice	
Lot		Date	31.01.2025

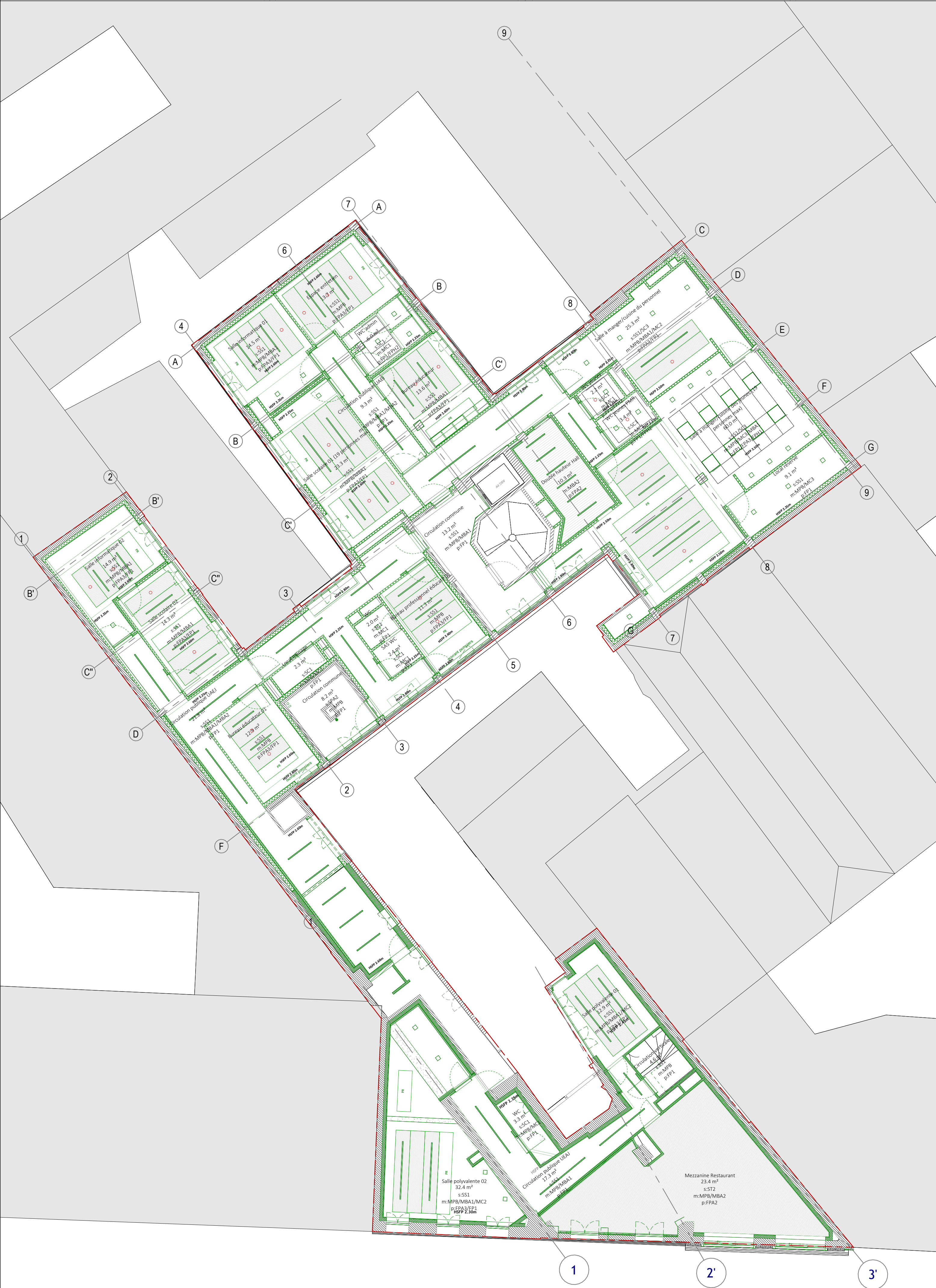

Finitions Plafond

- PPB - Peinture blanche lessivable - Couleur au choix de l'architecte
FP1 - BA13 fixe non démontable + trappe de visite
FP2 - Dalle 60x120 - RAL 9003 - DALLE MASTER Ds - *ECOPHON*
FPH1 - Dalle 60x120 - Casette métallique hygiène pour cuisine - *PLAFOMETAL*
FPH2 - dalle 60x120 - Casette métallique hygiène sanitaire - *PLAFOMETAL*
FPAT - Dalle acoustique - Laine de bois blanc - Organic, Fractal poetry - *KNAUF*
FPA1 - Bois acoustique perforé - Sapin blanc 10-32/32 - *LUCY - NOVATOP*
FPA2 - Bois acoustique verticale - Sapin blanc 4/12 - *MARILYNE - NOVATOP*
FPA3 - Panneau acoustique - Classic 9/2 M - Blanc crème - *TOPAKUSTIK*

PR - Panneau rayonnant - ZehnderALUMLINE

Restructuration de l'UEAJ de la Fontaine au Roi

25-27 rue de la Fontaine au Roi, 75011 Paris



Maîtrise d'Ouvrage Ministère de la Justice 1, quai de la Corse 75181 Paris Cedex 04 01 44 32 83 24	Maîtrise d'Oeuvre (mandataire) rh+ architecture 2, rue Saint-Joseph 75002 Paris 01 42 72 92 82	Bureau d'Etudes T.C.E. COTEC 4, rue Grilles 93500 Pantin 01 48 43 38 36
Assistance Maîtrise d'Ouvrage BERIM 149, avenue Jean Lolive 93695 Pantin Cedex 01 44 32 83 24	Bureau d'études SSI NAMIXIS - SSICOOR 240, avenue Pierre Brossollette 92240 Malakoff 01 49 65 50 23	Bureau d'études acoustique ALTIA 5, rue de Cléry 75002 Paris 01 53 00 90 65
		Bureau d'études amiante AMIEUX 127, rue Amelot 75001 Paris 06 50 20 16 60

Plan du R+1_Plan de faux-plafonds

Émetteur	rh+ architecture	N°document	100.73
Affaire	25fon	Échelle	1 : 100
Phase	DCE	Indice	
Lot		Date	31.01.2025



PPB - Peinture blanche lessivable - Couleur au choix de l'architecte

FP1 - BA13 fixe non démontable + trappe de visite

FP2 - Dalle 60x120 - RAL 9003 - DALLE MASTER DS - *ECOPHON*

FPH1 - Dalle 60x120 - Casette métallique hygiène pour cuisine - PLAFOMETAL

FPH2 - dalle 60x120 - Casette métallique hygiène sanitaire - PLAFOMETAL

FPAT - Dalle acoustique - Laine de bois blanc - Organic, Fractional poetry - *KNAUF*

FPA1 - Bois acoustique perforé - Sapin blanc 10-32-32 - *LUCY - NOVATOP*

FPA2 - Bois acoustique verticale - Sapin blanc 10-12 - *MARILYNE - NOVATOP*

FPA3 - Panneau acoustique - Classic 9/2 M - Blanc crème - *TOPAKUSTIK*

25-27 rue de la Fontaine au Roi, 75011 Paris

Bureau d'études amiante
AMIEX
127, rue Amelot
75001 Paris
06 50 20 16 60

N°document	100.74
Échelle	1 : 100
Indice	
Date	31.01.2025

N°document	100.75
Échelle	1 : 100
Indice	
Date	31.01.2025

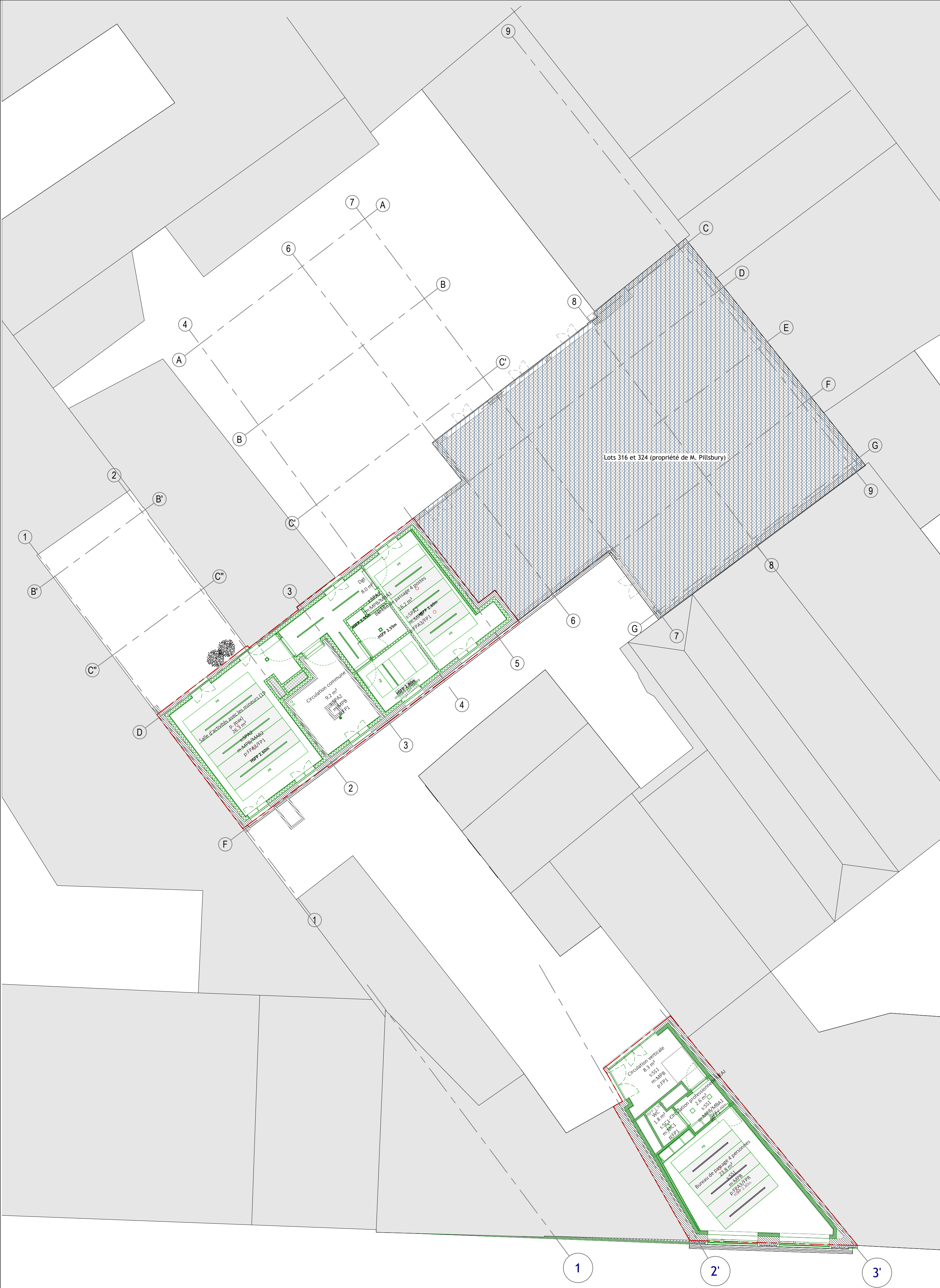

Finitions Plafond

- PPB - Peinture blanche lessivable - Couleur au choix de l'architecte
FP1 - BA13 fixe non démontable + trappe de visite
FP2 - Dalle 60x120 - RAL 9003 - DALLE MASTER Ds - *ECOPHON*
FPH1 - Dalle 60x120 - Casette métallique hygiène pour cuisine - PLAFOMETAL
FPH2 - dalle 60x120 - Casette métallique hygiène sanitaire - PLAFOMETAL
FPAT - Dalle acoustique - Laine de bois blanc - Organic, Fractal poetry - *KNAUF*
FPA1 - Bois accoustique perforé - Sapin blanc 10-32/32 - LUCY - *NOVATOP*
FPA2 - Bois accoustique verticale - Sapin blanc 4/12 - MARILYNE - *NOVATOP*
FPA3 - Panneau acoustique - Classic 9/2 M - Blanc crème - *TOPAKUSTIK*

PR - Panneau rayonnant - ZehnderALUMLINE

Restructuration de l'UEAJ de la Fontaine au Roi

25-27 rue de la Fontaine au Roi, 75011 Paris



Maîtrise d'Ouvrage Ministère de la Justice 1, quai de la Corse 75181 Paris Cedex 04 01 44 32 83 24	Maîtrise d'Oeuvre (mandataire) rh+ architecture 2, rue Saint-Joseph 75002 Paris 01 42 72 92 82	Bureau d'Etudes T.C.E. COTEC 4, rue Grilles 93500 Pantin 01 48 43 38 36
Assistance Maîtrise d'Ouvrage BERIM 149, avenue Jean Lolive 93695 Pantin Cedex 01 44 32 83 24	Bureau d'études SSI NAMIXIS - SSICOOR 240, avenue Pierre Brossollette 92240 Malakoff 01 49 65 50 23	Bureau d'études acoustique ALTIA 5, rue de Cléry 75002 Paris 01 53 00 90 65
Bureau d'études amiante AMIEX 127, rue Amelot 75001 Paris 06 50 20 16 60		

Plan du R+4_Plan de faux-plafonds

Émetteur	rh+ architecture	N°document	100.76
Affaire	25fon	Échelle	1 : 100
Phase	DCE	Indice	
Lot		Date	31.01.2025